

E19D11B	E19D12A
E19D11C	

KIRKLARELİ İLİ, PINARHİSAR İLÇESİ, BEYLİK MAHALLESİ, YAKLAŞIK 74,5 HEKTARLIK ALANA İLİŞKİN
1/5000 ÖLÇEKLİ REVİZYON NAZİM İMAR PLANI

YÜKLENİCİ ANALİZ PLANLAMA PROJE A.Ş.
FULYA MAHALLESİ, UYGAR SOKAK NO:16-D:16-ŞİŞLİ-İSTANBUL
MİCROTEKNOLOJİ Y.D. 6589913465 **anqliz**

Planlama Ekibi	Pozisyonu	Oda Kayıt No	İmza
MEHMET KADIOĞLU	ŞEHİR VE BÖLGE PLANÇISI	5224	
FARUK ALTUN	ŞEHİR VE BÖLGE PLANÇISI	4220	

01					
02					
03					
04					
05					
06					
07					
08					
09					
10					

PINARHİSAR
(KIRKLARELİ)
E19-d-11-b

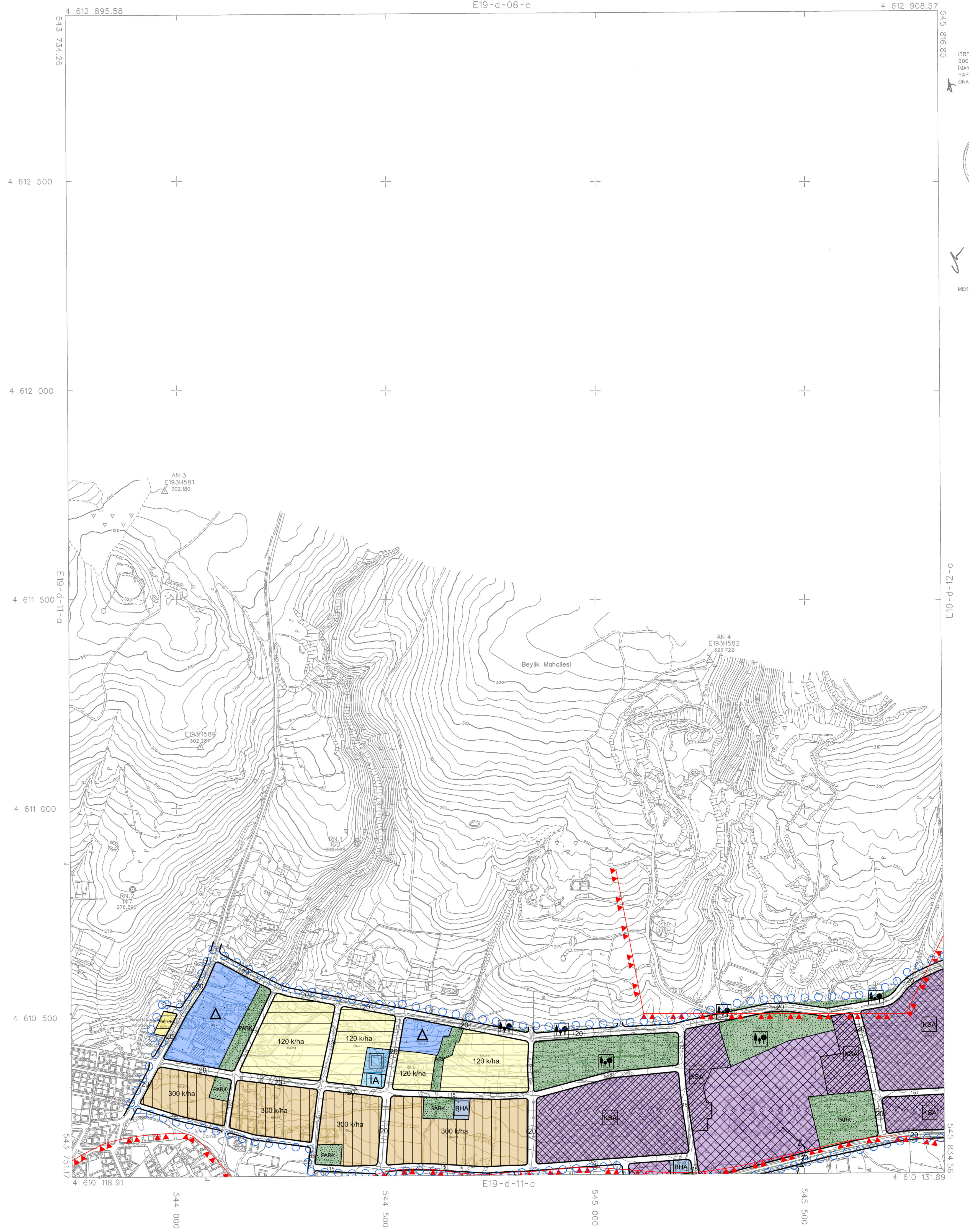

İTİFAKİ KOORDİNAT SİSTEMİNDE VE 2005.0 EPOĞUNDA AKPMR HARİTA İMAR VE TİC. LTD. ŞTİ. TARAFINDAN YAPILAN İDARİ HALHAZİR HARİTA ÇİZİMİDİR.
22/10/2021



İLLER BANKASI ANONİM ŞİRKETİ
OSMAN NURİ OSMANLI
MEKANSAL PLANLAMA DARESİ BAŞKANI

1/5000

06/06/2021 TARİHİNDE ÇEKİLEN HAVA FOTOĞRAFLARINDAN ÜRETİLEN PAFTALARDA, KONTROLÜNDE VE TEŞEİL BÜTÜNÜNDE İBANK DİŞİ CAYI SİMLERİNDEN YAPILMIŞTIR.
NOT: HALHAZİR HARİTA SINIRI BELEDİYE/MÜCAVİR ALAN SINIRI OLARAK KULLANILANIZ.

MÜHÜR: AKPMR HARİTA İMAR VE TİCARET LTD.ŞTİ.

İmza

PINARHİSAR E19-d-11-b
(KIRKLARELİ)